

Det er hvidt herude

2001

Melodi: Th. Laub / Tekst: Blicher
Korsats: Svend-G. Asmussen

S

1 Det er hvidt her - u - de: kyndelmis - se slår sin knu - de o - ver - må - de hvas og
2 - u - de: kun med sag - te pik på ru - de mel - der sig den små mus -
3 - u - de: rav - ne skri - ge, ug - ler tu - de, sø - ge fø - de, sø - ge
4 læn - ges ef - ter vår, men vin - tren strænges; at - ter vinden om til

A

T

1 Det er hvidt her - u - de: kyndelmis - se slår sin knu - de o - ver - må -
2 - u - de: kun med sag - te pik på ru - de mel - der sig —
3 - u - de: rav - ne skri - ge, ug - ler tu - de, sø - ge fø -
4 læn - ges ef - ter vår, men vin - tren strænges; at - ter vin -

B

1 kyn - delmis - se slår sin knude o - ver - må - de hvas og
2 kun med sagte pik på ru - de mel - der sig den små mus -
3 rav - ne skrige, ug - ler tu - de, sø - ge fø - de, sø - ge
4 ef - ter vår, men vin - tren strænges; atter vin - den om til

6

1 hård, - hvidt for - ne - den, hvidt for - o - ven, pudret tykt står
2 - vit. Der er in - gen fugl, der syn - ger; fin - ken kun på
3 læ. Kra - gen span - ker om med ska - den højt på ryg - nin -
4 nord! Kom, sydvest, som fro - sten tvin - ger, kom med di - ne

1 - de hvas og hård, hvidt for - ne - den, hvidt for - o - ven, pudret tykt — står —
2 — den små mus - vit. Der er in - gen — fugl, der syn - ger; fin - ken kun på —
3 - de, sø - ge læ. Kragen span - ker — om med ska - den højt på ryg - nin -
4 - den om til nord! Kom, syd - vest, som — fro - sten tvin - ger, kom med di - ne —

1 hård, - hvidt for - ne - den, hvidt for - o - ven, pud - ret tykt — står —
2 - vit. Der er in - gen — fugl, der syn - ger; fin - ken kun på —
3 læ. Kra - gen span - ker — om med ska - den højt på ryg - nin -
4 nord! Kom, syd - vest, som — fro - sten tvin - ger, kom med di - ne —

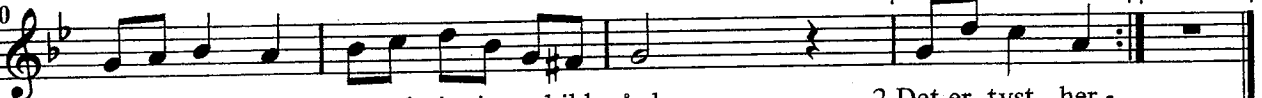

1 træ i sko - ven som ud - i min a-bild-gård.
 2 kvi-sten gyn - ger, ser sig om og hvipper lidt.
 3-gen af la - den, ske-ler til det tamme kræ.
 4 tå - ge-vin - ger, kom og løs den bundne jord!

2 Det er tyst her -
 3 Det er koldt her -
 4 In-der-lig jeg



1 som ud - i, som ud - i min abild - gård.
 2 ser sig om, ser sig om og hvipper lidt.
 3 ske - ler til, skeler til det tamme kræ.
 4 kom og løs, kom og løs den bundne jord!

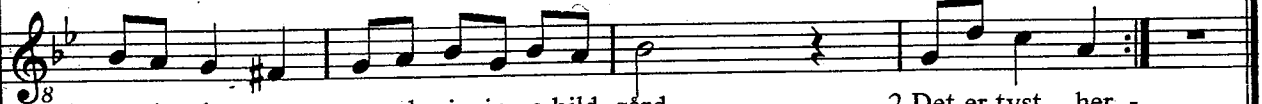

1 træ i sko - ven som ud - i min a-bild-gård.
 2 kvi-sten gyn - ger, ser sig om og hvipper lidt.
 3-gen af la - den, ske-ler til det tamme kræ.
 4 tå - ge-vin - ger, kom og løs den bundne jord!

2 Det er tyst her -
 3 Det er koldt her -
 4 In-der-lig jeg

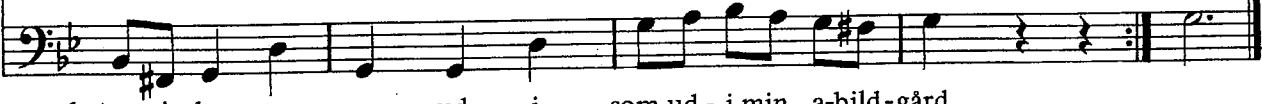

1 træ i sko - ven som ud - i, som ud - i min a-bild-gård.
 2 kvisten gyn - ger, ser sig om, ser sig om og hvipper lidt.
 3-gen af la - den, ske - ler til, ske-ler til det tam-me kræ.
 4 tå - ge-vin - ger, kom og løs, kom og løs den bundne jord!

jord!